

COMUNE di ROVAGNATE

Provincia di Lecco

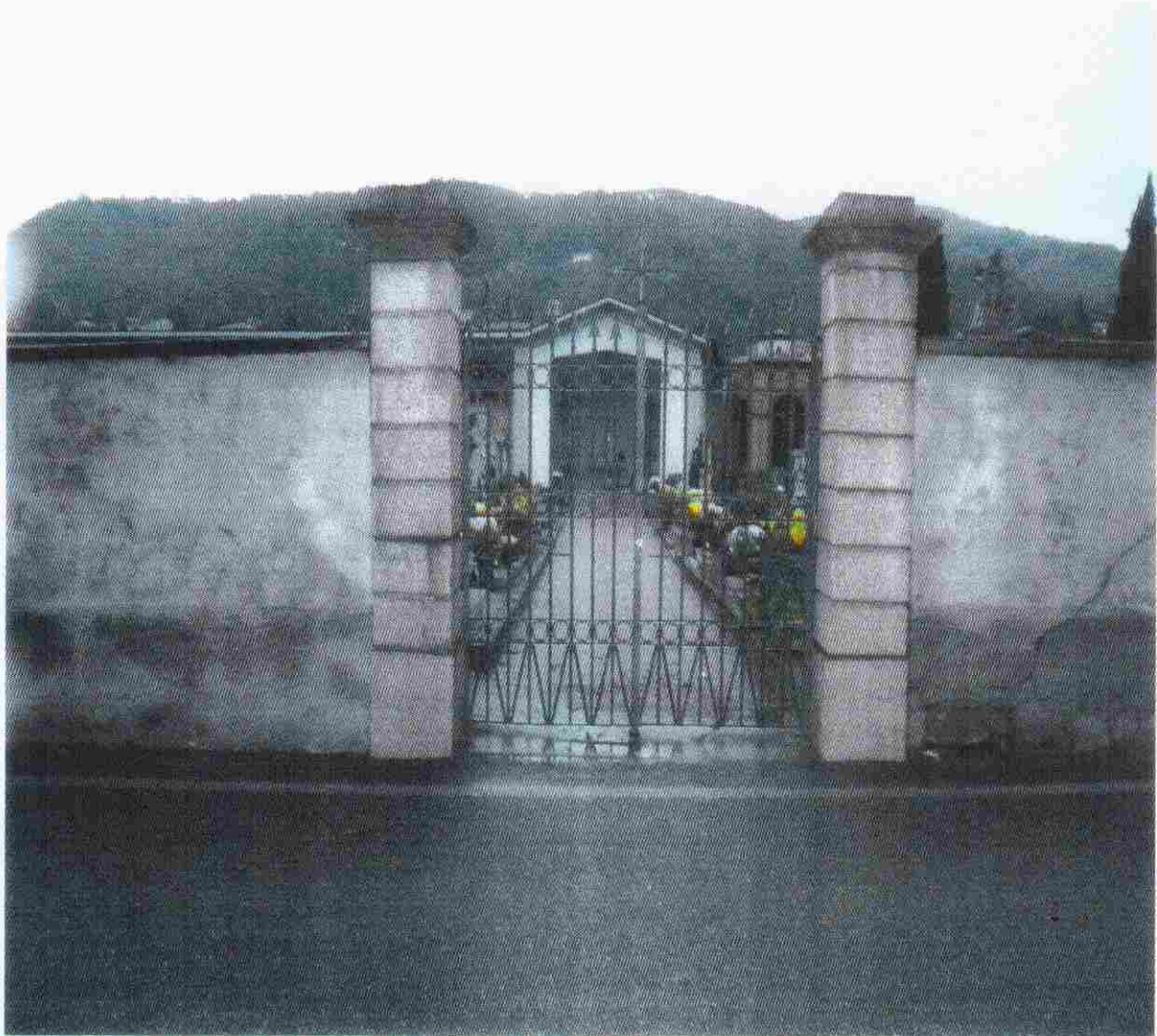

PIANO CIMITERIALE

FASCIA DI RISPETTO AUTORIZZATA - CIMITERO DI MONTE

Il presente elaborato grafico, anche se dettagliato, vale unicamente ai fini dell'aspetto esterno ed in questo essere rispettato. La definitiva proposta dei particolari costruttivi, quali spessori, materiali, finiture ecc. è a ditta esecutrice che dovrà sottoporre tempestivamente la soluzione allo studio di architettura giancarlo conti. E' l'esecutrice è tenuta alla verifica di tutte le misure sul luogo, comunicando eventuali differenze. A norma di legge il presente elaborato grafico è di proprietà dello studio di architettura giancarlo conti. E' vietata la riproduzione (anche parziale) o la cessione a terzi. Tutti i diritti sono riservati. Eventuali trasgressori saranno perseguiti a norma di legge, facendo riferimento al Lodo Arbitrale del Foro competente (C

COMUNE DI ROVAGNATE
 - 3 OTT. 2001
 PROT. N
 Cat. Classe Fasc.

Comune di PEREGO
 Provincia di Lecco

8 OTT 2001
 710E
 10

Richiesta di concessione edilizia

per l'ampliamento del Cimitero comunale in località Monte di Rovagnate - Peregò (Lc)
 Strada Comunale detta dei Selvetti per Galbusera

Progetto ampliamento cimitero approvato dal Comune di Rovagnate il 22/11/98 con delibera N. 2
 Progetto preliminare approvato dal Comune di Rovagnate il 29/06/99 con delibera di G.C. N. 7

Legenda



- 6 OTT 2001

Ordine degli Architetti
 di Como n. 1913
 CONTI GIANCARLO

studio di architettura giancarlo conti 20129 milano via felice bellotti 15 telefono 29529201-29524018 fax 29510873 e-mail con

Committente:	Disegn :	Scala:	Tavola numero
Amministrazione Comunale di Rovagnate, Lecco	d.l.a :	1:1000	
Lavoro:	Data	Aggiorn	

Mappe di inquadramento

25.07.2001

54

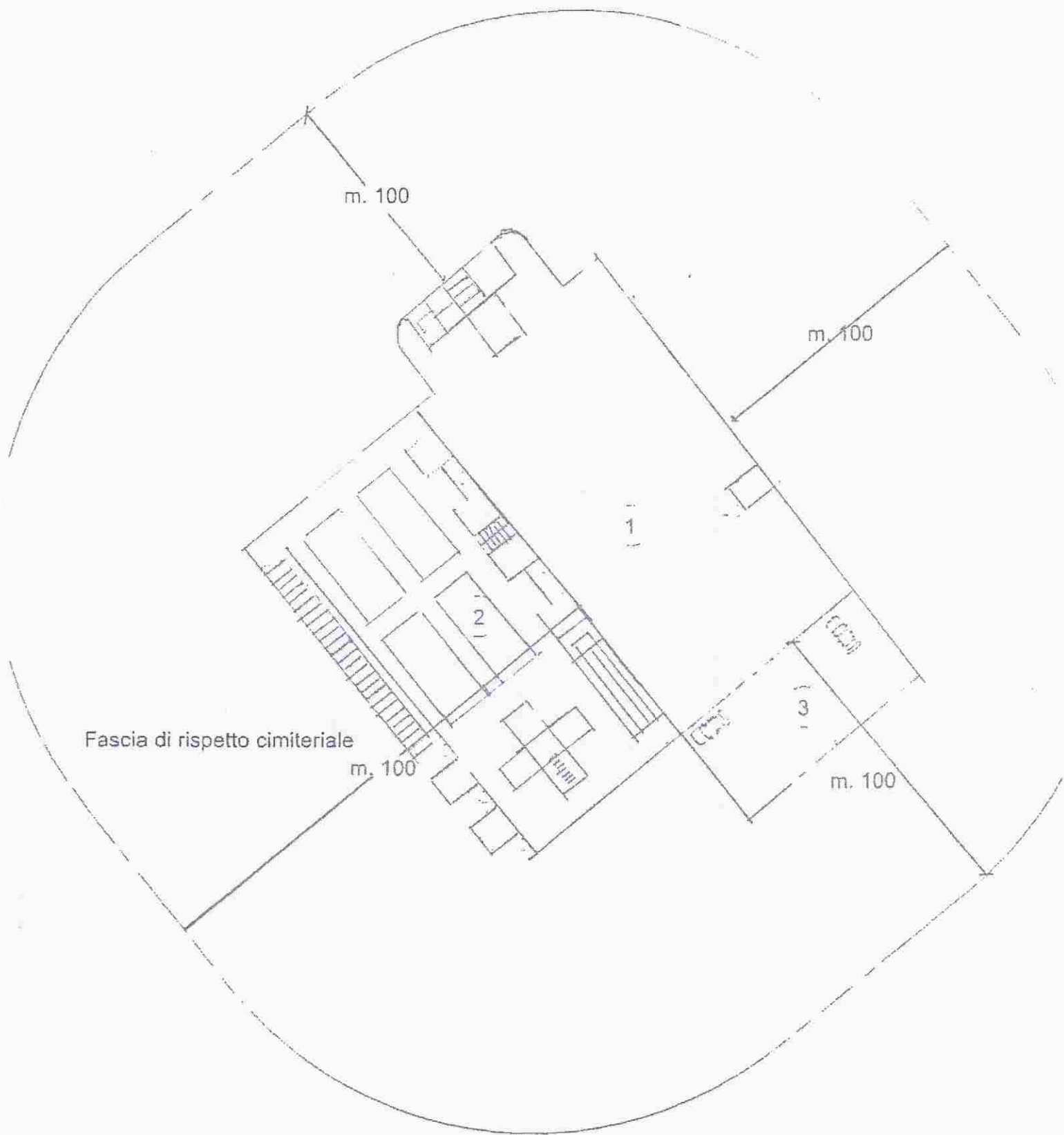

1 Area cimitero esistente

2 Area cimitero ampliamento

3 Parcheggio